



OFICINA NACIONAL DE METEOROLOGIA

RESUMEN
AGROMETEOROLOGICO
JUNIO 2024

DEPARTAMENTO DE METEOROLOGIA OPERATIVA

DIVISION DE AGROMETEOROLOGIA



RESUMEN AGROMETEOROLOGICO DEL MES DE JUNIO 2024

REPUBLICA DOMINICANA

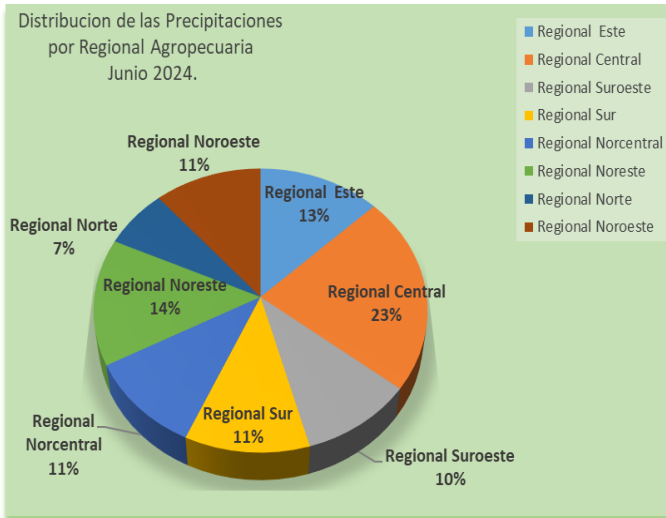

Durante el mes de junio inicia la temporada ciclónica en nuestra área de pronóstico finalizando las mismas el 30 de noviembre.

Normalmente durante este mes las precipitaciones tienden a disminuir con relación al mes anterior en la mayor parte de las localidades que comprenden las diferentes regionales agrometeorológicas del país

Durante este años los mayores valores en la distribución de las lluvias se registraron en las regionales agropecuarias **Central** con 23 %, **Regional Noreste** 14 % y **Regional Este** con 13 % en tanto los menores en la **Regional Norte** con 7 %.

Durante este año junio finalizó con **+2.5 %** por encima de los valores normales en todo el territorio nacional.

Para este mes de junio los mayores registros de lluvias acumuladas con valores por encima de los 200.0 mm se presentaron en las localidades de Sabana de la Mar con 201.1 mm, en los Alrededores del Jardín Botánico con 229.5, Aeropuerto María Montes 294.3, Aeropuerto Catey (ISA) 244.5, Polo (Barahona) 206.3, Sánchez 205.0 y Restauración 230.4 mm respectivamente.

En tanto los menores registros en Bayaguana con 45.2 mm, Pedernales 32.8, Juma Bejucal 44.2, San Francisco de Macorís 39.3, Aeropuerto Gregorio Luperón 35.9 y Monte Cristi con 23.1 mm respectivamente.

Los mayores valores de temperaturas máximas extremas durante el mes de junio se observaron en Villa Vásquez con 37.5 °C el 11/06/24, Santiago Rodríguez 38.0 °C 15/06/24, Jimaní 38.0 el 30/06/24, en tanto los menores valores de temperaturas mínimas Constanza con 12.9 °C, Polo (Barahona) 15.5 °C y Restauración con 15.2 °C.

Durante el mes de junio se han presentado los mayores valores de precipitación record en 24 horas según la base de datos (1971-2000) en Tamayo con 575.4 mm el 16/6/72, Polo (Barahona) 349.0 16/6/72, y Cabral (Barahona) con 345.2 mm.

Como se observa en el cuadro detallado más abajo solo en las regionales agropecuarias **Central** y **Suroeste** las lluvias quedaron por debajo de los valores esperados, en el reto de las regionales las mismas estuvieron por encima de los valores normales como es el caso de **Regional Este** con desvíos porcentuales de **+13.9 %**, **Regional Norte** con **+25.2 %** y **Regional Noroeste** con **+20.9 %**.

| REGIONES AGROPECUARIAS | Acumulados LL (mm) Junio | Normales LL (mm) | Desviación en (mm) | Desviación en Porcentajes % |
|------------------------|--------------------------|------------------|--------------------|-----------------------------|
| Este | 860.6 | 755.9 | 104.7 | 13.9 |
| Central | 1499.9 | 1655.7 | -155.8 | -9.4 |
| Suroeste | 673.9 | 689.8 | -15.9 | -2.3 |
| Sur | 737.2 | 668.0 | 69.2 | 10.4 |
| Norcentral | 701.8 | 642.8 | 59.0 | 9.2 |
| Noreste | 959.0 | 917.3 | 41.7 | 4.5 |
| Norte | 455.0 | 363.4 | 91.6 | 25.2 |
| Noroeste | 758.8 | 627.5 | 131.3 | 20.9 |

Resumen Agrometeorológico Lluvia por Regional Agropecuaria Junio 2024

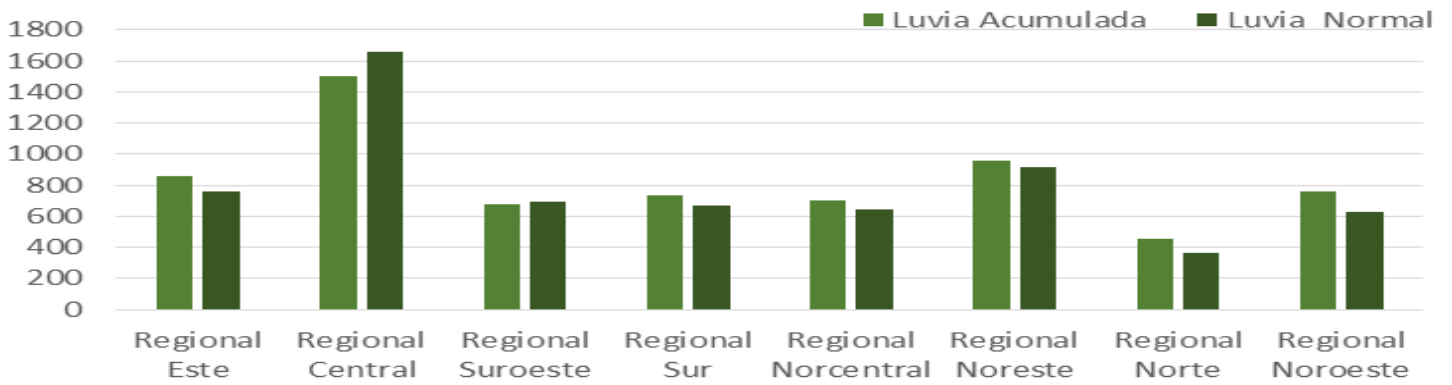

Oscilación de las Precipitaciones Correspondientes al Mes Junio 2024

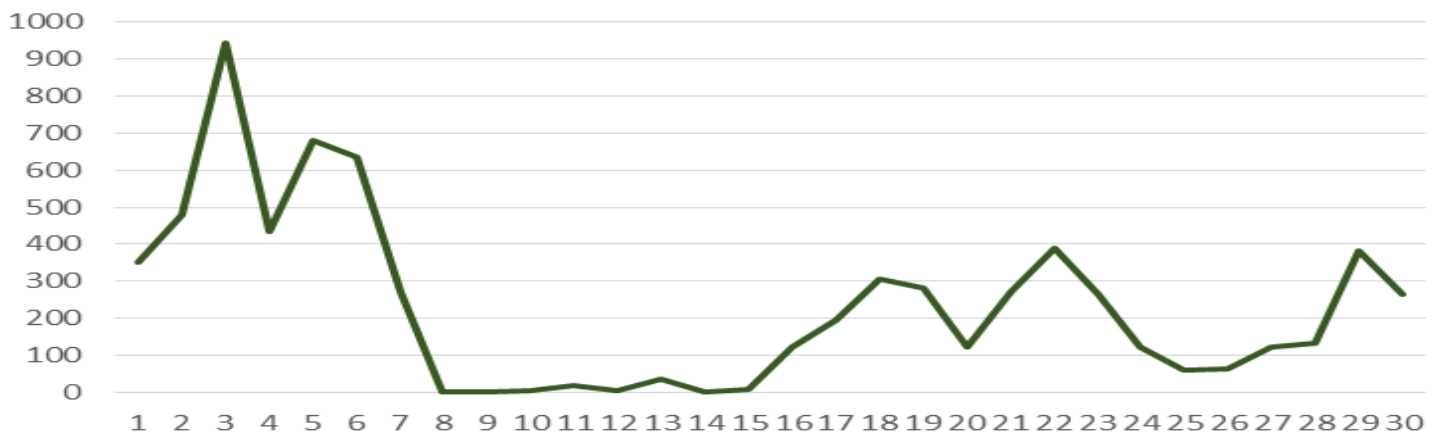

Temperaturas Extremas

jun-24

| Localidad | Temperatura | Fecha |
|--------------------|-------------|-----------|
| Villa Vásquez | 37.5 | 11/6/2024 |
| Santiago Rodríguez | 38.0 | 15/6/2024 |
| Jimaní | 38.0 | 30/6/2024 |
| Constanza | 12.9 | 11/6/2024 |
| Polo (Barahona) | 15.5 | 9/6/2024 |
| Restauración | 15.2 | 2/6/2024 |

Temperaturas Extremas Históricas del mes de Junio

(1971-2000)

| Localidad | Temp. Max | Localidad | Temp. Min. |
|-----------|---------------|---------------|---------------|
| Mao | 40.4 12/06/90 | Rancho Arriba | 8.0 30/06/74 |
| La Vega | 39.7 28/06/95 | El Cercado | 9.2 14/06/95 |
| Yamasá | 39.6 19/06/71 | Elias Piña | 12.0 01/06/79 |
| Jimaní | 39.2 02/06/90 | Hondo Valle | 10.0 16/06/76 |
| Cotuí | 39.2 16/06/72 | Pedernales | 11.5 02/06/88 |
| Bonao | 38.9 08/06/88 | San Juan | 12.0 07/06/93 |

Precipitaciones Record en 24H del mes de Junio

(1971-2000)

| Localidades | Precipitación |
|-------------------|----------------|
| Tamayo | 575.4 16/06/72 |
| Polo (Barahona) | 349.0 16/06/72 |
| Cabral (Barahona) | 345.2 16/06/72 |
| Dajabon | 287.0 16/06/72 |
| Pimentel | 287.5 16/06/72 |
| Cotui | 239.0 16/06/72 |

RESUMEN GENERAL POR REGIONAL AGROPECUARIA

| ESTACIONES | Lluvias | Días de | Lluvias | Lluvias |
|---------------------|--------------|---|--------------|-------------|
| | Acum. | Lluvia del Mes | Normal | Acum. |
| REGIONALES | JUNIO | JUNIO | JUNIO | MAYO |
| Regional Este | 860.6 | 2,3,4,5,6,7,17 18,19,20,21,22,23,24,25,26,27,28,29,30 | 755.9 | 2,135.7 |
| Regional Central | 1,499.9 | 1,2,3,4,5,6,7,17,18,19,20,21,22,23,24,25,26,27,28,29,30 | 1655.7 | 2,380.9 |
| Regional Suroeste | 673.9 | 1,2,3,4,5,6,7,17,18,19,20,21,22,23,4,28,29,30 | 689.8 | 919.6 |
| Regional Sur | 737.2 | 1,2,3,4,5,6,7,16,17,18,19,20,21,22,24,25,26 | 668.0 | 898.4 |
| Regional Norcentral | 701.8 | 1,2,3,4,5,6,7,16,17,18,19,20,21,22,23,24,25,28,29,30 | 642.8 | 1,886.6 |
| Regional Noreste | 959.0 | 1,2,3,4,5,6,7,16,17,18,19,20,21,22,23,24,25,26,28,28,30 | 917.3 | 2,535.7 |
| Regional Norte | 455.0 | 1,2,3,4,5,6,7,17,18,19,20,21,22,23,29,30 | 363.4 | 1,038.7 |
| Regional Noroeste | 758.8 | 1,2,3,4,5,6,7,17,19,21,22,23,24,25,30 | 627.5 | 1,048.0 |

| ESTACIONES | Lluvias | Días de | Lluvias | Lluvias |
|--------------------|--------------|----------------|--------------|-------------|
| | Acum. | Lluvia del Mes | Normal | Acum. |
| Localidades | JUNIO | JUNIO | JUNIO | MAYO |

| | | | | | |
|-------------|----------------------|-------|---|-------|-------|
| ESTE | El Seibo | 145.9 | 2,3,4,5,6,17,18,19,24,25 | 91.3 | 362.4 |
| | Hato MAYOR | 124.7 | 2,3,4,5,6,7,13,15,18,19,21,22,23,24,25,26,27,28,30 | 159.7 | 338.6 |
| | Aerop. La Romana | 82.5 | 2,3,4,5,6,7,13,15,18,19,20,21,22,23,24,28 | 43.7 | 209.6 |
| | Los Llanos | 102.2 | 2,3,4,5,6,7,16,17,21,22,27,28,30 | 114.6 | 257.6 |
| | Aerop. De Punta Cana | 95.1 | 3,4,5,10,13,17,18,19,20,21,22,23,24,25,26,27,28,29,30 | 89.7 | 197.9 |
| | Sabana de la Mar | 201.1 | 2,3,4,5,6,7,18,19,20,21,22,24,26,27,28,29 | 183.9 | 517.4 |
| | San Rafael del Yuma | 109.3 | 2,3,4,5,11,13,20,21,22,24,25,26,28,29,30 | 73.0 | 252.2 |

| | | | | | |
|----------------|-------------------------|-------|--|-------|-------|
| CENTRAL | Aerop. La Isabela (J.B) | 153.1 | 2,3,4,5,6,7,8,17,18,19,21,22,28,29,30 | 119.1 | 184.2 |
| | Bayaguana | 271.9 | 2,3,4,5,6,7,13,18,21,23,24,25,27,28,29,30 | 196.4 | 245.7 |
| | Jardín Botánico | 229.5 | 1,2,3,4,5,6,17,19,20,22,28,29,30 | 116.4 | 311.2 |
| | Rancho Arriba | 102.7 | 1,2,3,4,5,6,7,17,18,19,20,21,23,24,25,26,29,30 | 104.4 | 224.9 |
| | La Victoria | 163.0 | 1,2,3,4,5,6,7,17,22,25,27,28,29,30 | 185.7 | 201.4 |
| | Aeropt. Las Americas | 119.5 | 2,3,4,5,6,8,17,28,20,21,22,27,28,30 | 84.1 | 119.6 |
| | Sabana Grande Boya | 123.6 | 1,2,3,4,5,6,7,12,13,18,19,20,21,24,25,27,28,29 | 238.3 | 160.4 |
| | Villa Atlagracia | 135.5 | 1,2,3,4,5,6,7,19,20,21,22,23,24,25,26,27,29,30 | 204.8 | 275.2 |
| | San Cristóbal (Loyola) | 134.6 | 2,3,4,5,6,7,10,11,18,19,20,21,22 | 180.2 | 230.3 |
| | San José de Ocoa (MET) | 109.7 | 2,3,4,5,6,7,17,19,22,23,24,25,26,29,30 | 109.9 | 144.9 |
| | Santo Domingo Este | 183.5 | 2,3,4,5,6,17,18,20,21,22,28,29,30 | 116.4 | 283.1 |

| ESTACIONES | Lluvias | Días de | Lluvias | Lluvias |
|--------------------|--------------|----------------|--------------|-------------|
| | Acum. | Lluvia del Mes | Normal | Acum. |
| Localidades | JUNIO | JUNIO | JUNIO | MAYO |

| | | | | | |
|-----------------|--------------------------------|-------|--|-------|-------|
| SUROESTE | Tábara Abajo (Azua) | 93.6 | 2,3,4,5,6,7,17,18,19,22,27,29 | 57.6 | 102.3 |
| | Elias Piña | 146.0 | 1,4,5,6,16,17,18,19,20,21,22,23,28,29,30 | 178.2 | 233.0 |
| | Bohechio | 60.5 | 1,2,3,4,5,17,18,23,24 | 70.6 | 115.0 |
| | Hondo Valle | 64.1 | 2,3,4,5,6,7,16,17,18,21,22,23,28,29,30 | 123.2 | 51.6 |
| | Padres las Casas | 87.3 | 1,2,3,4,5,6,17,18,19,22,23,24,28,29,30 | 70.6 | 190.3 |
| | Peralta | 132.5 | 1,2,3,4,5,6,7,17,18,19,20,22,24,27,29 | 103.6 | 115.9 |
| | Arroyo Loro (San Juan Maguana) | 89.9 | 3,4,5,6,17,18,19,20,22,23,28,30 | 86.0 | 111.5 |

| | | | | | |
|------------|--------------------|-------|---|-------|-------|
| SUR | Cabral (Barahona) | 101.7 | 1,2,3,4,5,6,7,8,10,16,17,18,19,20,22,24,25,26 | 107.9 | 72.2 |
| | Pedernales | 32.8 | 4,5,6,7,16,17,18,19,22 | 21.2 | 119.9 |
| | Jimani | 27.1 | 2,5,6,17,19,22,23 | 42.7 | 206.4 |
| | Enriquillo | 75.0 | 1,2,3,4,5,6,7,16,18,19,20,24,26,27 | 165.0 | 98.1 |
| | Polo (Barahona) | 206.3 | 1,2,3,4,5,6,7,12,13,19,20,21,22,23,24,25,26,29,30 | 230.9 | 216.7 |
| | Arop. María Montez | 294.3 | 1,2,3,4,5,6,7,10,18,19,22,25,26,28 | 100.3 | 185.1 |

| | | | | | |
|-------------------|----------------------|-------|--|-------|-------|
| NORCENTRAL | Contanza | 153.3 | 1,2,5,6,16,17,18,19,20,22,23,25,26,28,29 | 96.1 | 178.3 |
| | Bonao | 60.7 | 1,2,4,5,6,16,17,18,19,20,21,22,25,28,29,30 | 148.1 | 443.4 |
| | Juma Bejucal (Bonao) | 44.2 | 1,2,3,5,6,17,19,20,21,22,28,30 | 148.1 | 513.1 |
| | JARABACOA- MET | 165.2 | 1,2,3,4,5,6,7,13,16,17,18,19,20,21,22,23,29,30 | 88.6 | 176.2 |
| | La Vega Met | 121.6 | 1,2,4,5,6,7,16,17,18,19,20,21,22,29,30 | 80.5 | 337.8 |
| | Salcedo | 156.8 | 1,2,3,4,5,6,17,18,19,21,22,25,29 | 81.4 | 237.8 |

| ESTACIONES | Lluvias | Días de | Lluvias | Lluvias |
|--------------------|--------------|----------------|--------------|-------------|
| | Acum. | Lluvia del Mes | Normal | Acum. |
| Localidades | JUNIO | JUNIO | JUNIO | MAYO |

| | | | | | |
|----------------|--------------------------|-------|---|-------|-------|
| NORESTE | Aerop. Arroyo Barril | 110.8 | 1,2,3,4,8,16,18,19,20,21,22,23,24,26,29 | 115.8 | 348.4 |
| | Cabrera | 133.5 | 1,2,3,4,5,6,16,18,20,21,22,23,29,30 | 92.1 | 512.6 |
| | Aerop. Catey (ISA) | 244.5 | 1,2,3,5,6,7,10,16,17,18,19,20,21,22,26,28,29,30 | 135.3 | 345.4 |
| | Rio San Juan | 105.1 | 1,3,4,5,6,7,16,17,18,19,21,22,23,24,26,29,30 | 108.6 | 240.7 |
| | San Francisco de Macoris | 39.3 | 1,2,7,16,19,22,23,24,25,26,29,30 | 127.5 | 252.2 |
| | Sanchez | 205.0 | 1,2,3,4,5,6,7,16,17,18,19,20,21,22,23,29,30 | 135.3 | 351.3 |
| | Villa Riva | 120.8 | 1,2,3,4,5,6,13,17,18,19,20,21,22,23,24,25,26,27,29,30 | 202.7 | 485.1 |

| | | | | | |
|--------------|---------------------------------|-------|--|-------|-------|
| NORTE | Altamira (Puerto Plata) | 118.3 | 1,2,3,4,5,6,7,8,11,16,17,18,19,20,21,22,23 | 109.4 | 163.2 |
| | Villa Isabela (Puerto Plata) | 115.0 | 1,3,4,5,7,18,19,20,21,24 | 30.2 | 229.8 |
| | Gaspar Hernandez | 72.4 | 5,6,18,21,22,29,30 | 109.1 | 264.0 |
| | Gregorio Luperon (Puerto Plata) | 35.0 | 1,3,4,5,7,18,19,20,21,22,29,30 | 51.0 | 231.5 |
| | Aeropuerto Cibao (Santiago) | 114.3 | 1,2,4,5,6,7,17,18,21,22,25,30 | 63.7 | 150.2 |

| | | | | | |
|-----------------|-------------------------|-------|--------------------------------------|-------|-------|
| NOROESTE | Las Matas de Santa Cruz | 72.9 | 1,2,4,5,23,24,25 | 31.0 | 109.8 |
| | Mao | 63.6 | 1,3,5,6,7,19,21,23,24,30 | 69.6 | 62.0 |
| | Restauracion | 230.1 | 1,4,5,6,17,18,23,25 | 145.1 | 281.5 |
| | Monte Cristi | 23.1 | 1,5,7,20,23 | 31.0 | 121.0 |
| | Santiago Rodriguez | 107.1 | 1,4,5,6,7,11,16,17,19,23,24 | 128.8 | 282.6 |
| | Dajabon | 148.8 | 1,5,7,18,19,23,30 | 165.8 | 125.5 |
| | Villa Vasquez | 113.1 | 1,3,5,6,7,17,18,19,21,22,23,24,26,29 | 56.2 | 65.6 |

Resumen Agrometeorológico Regional Agropecuaria Este junio 2024

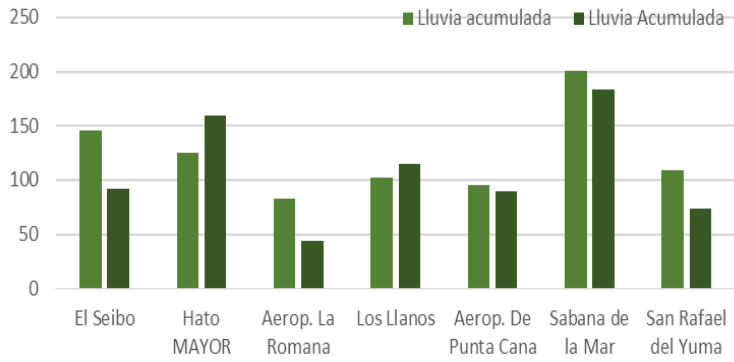

Resumen Agrometeorológico Regional Agropecuaria Central junio 2024

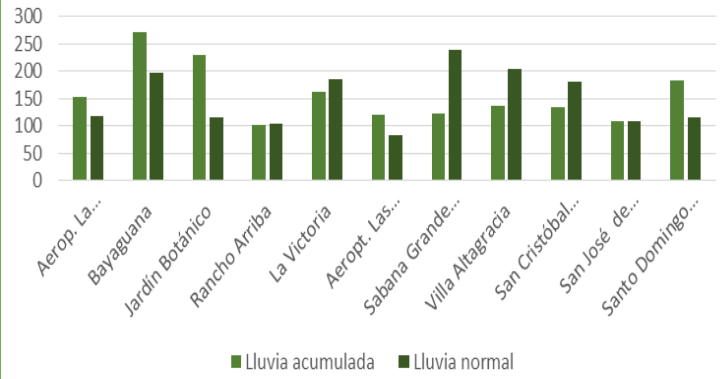

Resumen Agrometeorológico Regional Agropecuaria Suroeste junio 2024

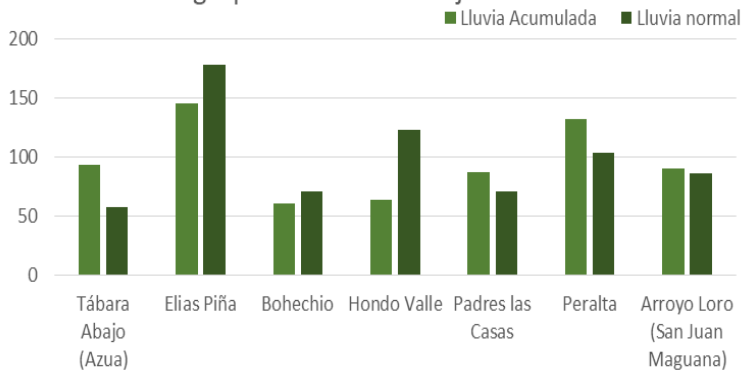

Resumen Agrometeorológico Regional Agropecuaria Sur Junio 2024

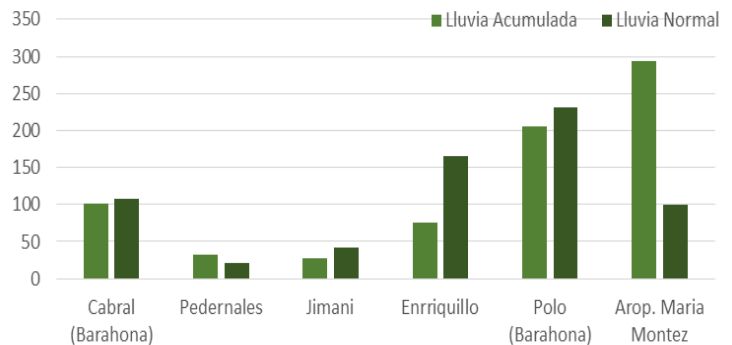

Resumen Agrometeorológico Regional Agropecuaria Norcentral Junio 2024

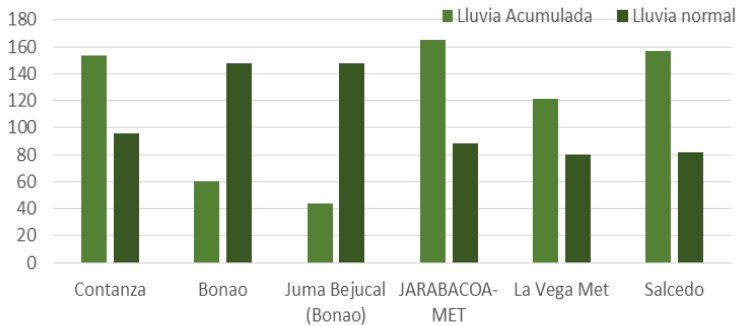

Resumen Agrometeorológico Regional Agropecuaria Noreste Junio 2024

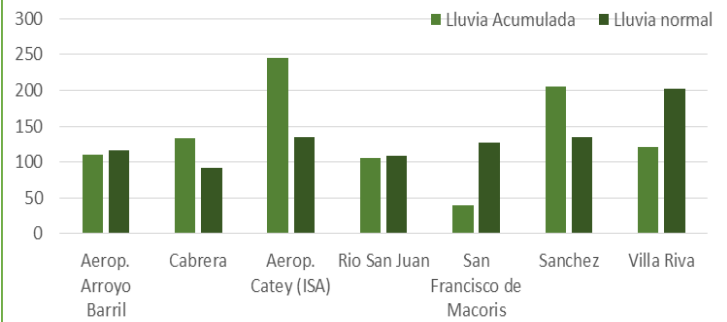

Resumen Agrometeorológico regional Agropecuaria Norte Junio 2024

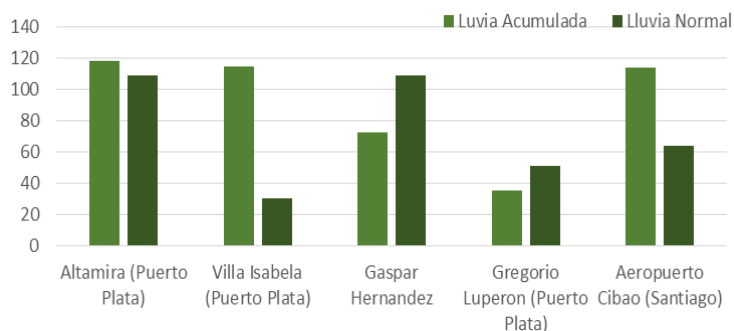

Resumen Agrometeorológico regional Agropecuaria Noroeste Junio 2024

